ประกาศองค์การบริหารส่วนตำบลแสนตอ
เรื่อง แผนซ่อมบำรุงรักษาพัสดุ ครุภัณฑ์ ประจำปีงบประมาณ พ.ศ.๒๕๖๖

.....

ด้วยองค์การบริหารส่วนตำบลแสนตอ ได้ดำเนินการจัดทำแผนการบำรุงรักษาพัสดุ ครุภัณฑ์ ประจำปีงบประมาณ พ.ศ.๒๕๖๖ เพื่อให้การควบคุมและดูแลพัสดุที่อยู่ในความครอบครองให้มีการใช้และการบริหารพัสดุที่เหมาะสม คุ้มค่า และเกิดประโยชน์ต่อหน่วยงานของรัฐมากที่สุด และเพื่อให้หน่วยงานควบคุมดูแลพัสดุที่อยู่ในครอบครองให้อยู่ในสภาพที่พร้อมใช้งานได้ตลอดเวลาอย่างมีประสิทธิภาพ โดยให้มีการจัดทำแผนการซ่อมบำรุงที่เหมาะสมและระยะเวลาในการซ่อมบำรุงด้วย และในกรณีที่พัสดุเกิดการชำรุดให้หน่วยงานดำเนินการซ่อมแซมให้กลับมาอยู่ในสภาพพร้อมใช้งานโดยเร็ว นั้น

เพื่อปฏิบัติตามพระราชบัญญัติการจัดซื้อจัดจ้าง และการบริหารพัสดุภาครัฐ พ.ศ. ๒๕๖๐ มาตรา ๑๑๒ และการจัดซื้อจัดจ้าง และการบริหารพัสดุภาครัฐ พ.ศ.๒๕๖๐ ข้อ ๒๐๕ ข้อ ๒๑๒ และข้อ ๒๑๓ องค์การบริหารส่วนตำบลแสนตอ จึงประกาศแผนซ่อมบำรุงรักษาพัสดุครุภัณฑ์ ประจำปีงบประมาณ พ.ศ. ๒๕๖๖ มาเพื่อทราบโดยทั่วกัน

ประกาศ ณ วันที่ ๓ เดือนตุลาคม พ.ศ.๒๕๖๕

(ลงชื่อ พรทิพย์

(นางพรทิพย์ แสนสุข)
นายกองค์การบริหารส่วนตำบลแสนตอ

ผังกระบวนการ
การดูแลบำรุงรักษาครุภัณฑ์
องค์การบริหาส่วนตำบลแสนตอ

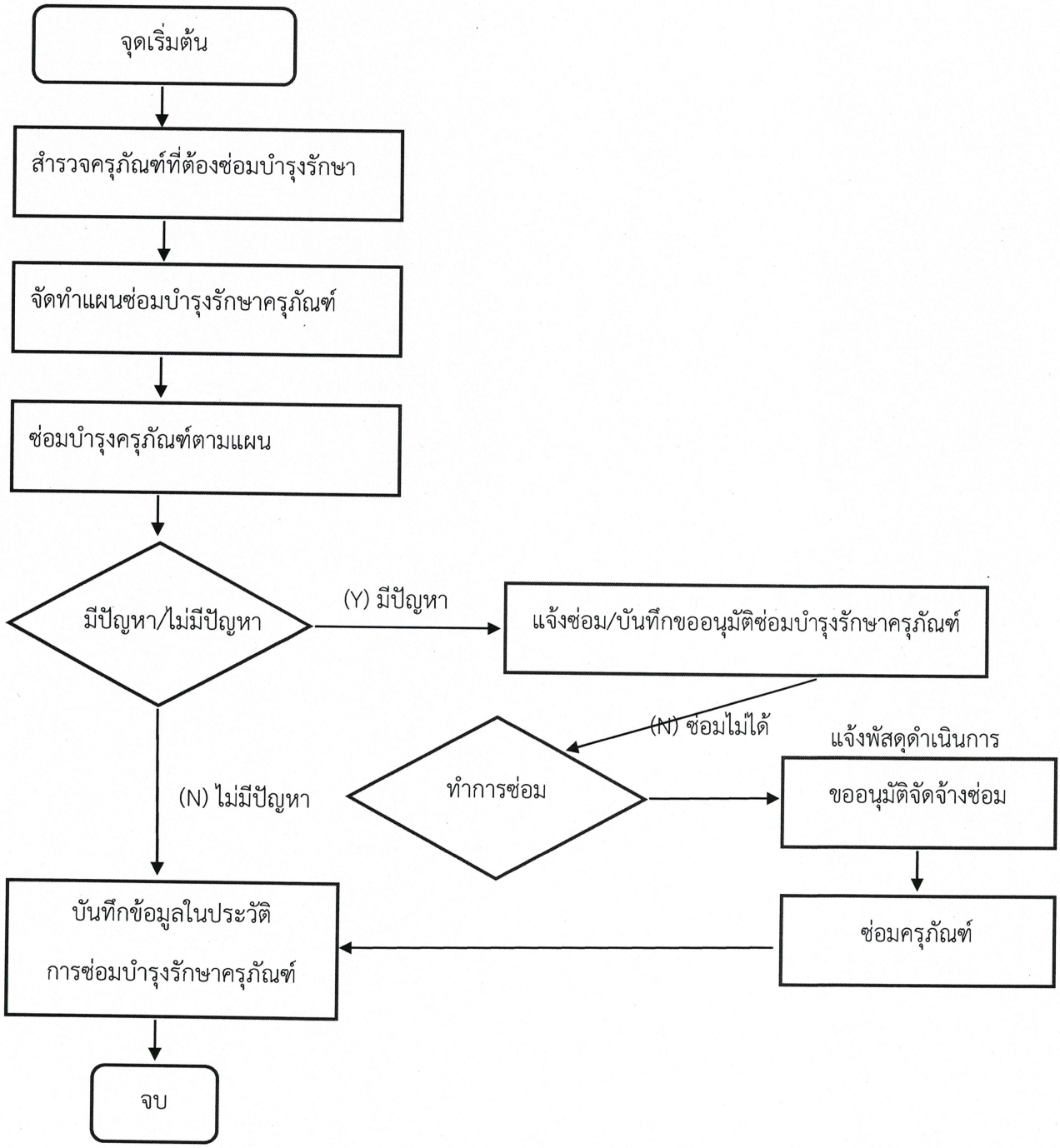

แผนซ่อมบำรุงครุภัณฑ์

องค์การบริหารส่วนตำบลแสนตอ

ที่	รายการ	จำนวน	กิจกรรมที่ทำ	ปีงบประมาณ 2565												หมายเหตุ
				ต.ค.	พ.ย.	ธ.ค.	ม.ค.	ก.พ.	มี.ค.	เม.ย.	พ.ค.	มิ.ย.	ก.ค.	ส.ค.	ก.ย.	
1	**เครื่องปรับอากาศ**	21 เครื่อง	1. ล้างทำความสะอาดแผ่นกรองอากาศ				↔									
			2. ตรวจสภาพระบบไฟฟ้า				↔									
			3. ตรวจเช็คระบบควบคุมอุณหภูมิ				↔									
			4. เติมน้ำยาแอร์ และตรวจเช็คสภาพ				↔									
			5. แก้ไขข้อขัดข้อง/ซ่อมบำรุง	←	—	—	—	—	—	—	—	—	—	—	→	
2	**เครื่องคอมพิวเตอร์**															
	- เครื่อง PC	22 เครื่อง	1. ตรวจเช็คพัดลมระบายความร้อน		↔											
	- เครื่อง Notebook	4 เครื่อง	2. ตรวจเช็คพาวเวอร์ซัพพลาย		↔											
	- เครื่องพิมพ์	21 เครื่อง	3. กำจัดฝุ่นภายในเครื่องทุก 6 เดือน		↔						↔					
	- เครื่องสำรองไฟ	16 เครื่อง	4. แก้ไขข้อขัดข้อง/ซ่อมบำรุง	←	—	—	—	—	—	—	—	—	—	—	→	
3	**ครุภัณฑ์ยานพาหนะและขนส่ง**															
	- รถยนต์ส่วนกลาง	3 คัน	1. ตรวจเช็คสภาพก่อนใช้งาน	←	—	—	—	—	—	—	—	—	—	—	→	
	- รถบรรทุกขยะมูลฝอย	2 คัน	2. ตรวจเช็คสภาพตามระยะทางที่กำหนด				↔						↔			
	- รถน้ำอเนกประสงค์	1 คัน	3. เปลี่ยนยางรถตามระยะทางที่กำหนด	←	—	—	—	—	—	—	—	—	—	—	→	
	- รถจักรยานยนต์	2 คัน	4. แก้ไขข้อขัดข้อง/ซ่อมบำรุง	←	—	—	—	—	—	—	—	—	—	—	→	
4	**ครุภัณฑ์สำรวจ**															
	- กล้องระดับ	1 ตัว	1. ตรวจเช็คสภาพก่อนใช้งาน	←	—	—	—	—	—	—	—	—	—	—	→	
	- ล้อวัดระยะ	3 ตัว	2. แก้ไขข้อขัดข้อง/ซ่อมบำรุง	←	—	—	—	—	—	—	—	—	—	—	→	
	- เครื่องหาพิกัด	1 เครื่อง														
	- เทปวัดระยะ	1 ม้วน														
	- ไม้สต๊าฟ	1 อัน														

ที่	รายการ	จำนวน	กิจกรรมที่ทำ	ปีงบประมาณ 2565												หมายเหตุ
				ต.ค.	พ.ย.	ธ.ค.	ม.ค.	ก.พ.	มี.ค.	เม.ย.	พ.ค.	มิ.ย.	ก.ค.	ส.ค.	ก.ย.	
5	**ครุภัณฑ์ก่อสร้าง**															
	- เครื่องตบดิน	1 เครื่อง	1. ตรวจเช็คสภาพก่อนใช้งาน	↔	↔	↔	↔	↔	↔	↔	↔	↔	↔	↔	↔	
	- สว่านไฟฟ้า	1 อัน	2. แก้ไขข้อขัดข้อง/ซ่อมบำรุง	↔	↔	↔	↔	↔	↔	↔	↔	↔	↔	↔	↔	
6	**ครุภัณฑ์วิทยาศาสตร์และการแพทย์**															
	- เครื่องพ่นหมอกควัน	3 เครื่อง	1. ตรวจเช็คสภาพก่อนใช้งาน													
			2. ตรวจเช็คระบบการทำงานทุก 6 เดือน				↔						↔			
			3. แก้ไขข้อขัดข้อง/ซ่อมบำรุง	↔	↔	↔	↔	↔	↔	↔	↔	↔	↔	↔	↔	
7	**ครุภัณฑ์สำนักงานและอื่นๆ**		1. ตรวจประจำปี ๆ ละ 1 ครั้ง	↔												
			2. แก้ไขข้อขัดข้อง/ซ่อมบำรุง	↔	↔	↔	↔	↔	↔	↔	↔	↔	↔	↔	↔	